

# CURVAS DE RENDIMIENTO

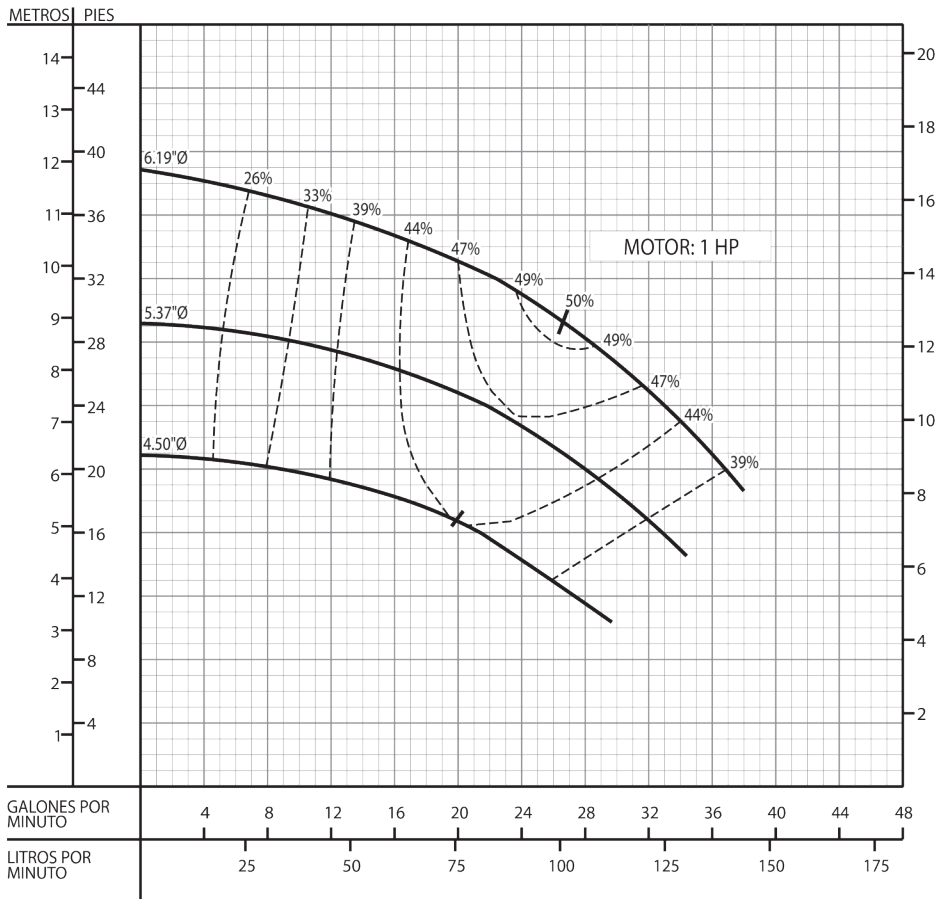

**BOMBA VERTICAL EN LÍNEA**

CURVA: BVL-01  
 TAMAÑO: 1.5 x 1.5 x 6  
 DIÁM. IMPULSOR: VARIOS  
 RPM: 1740  
 FECHA: OCTUBRE, 2010

PSI

1740 RPM

ESCALA GRÁFICA  
 1 PIES  
 1 GPM

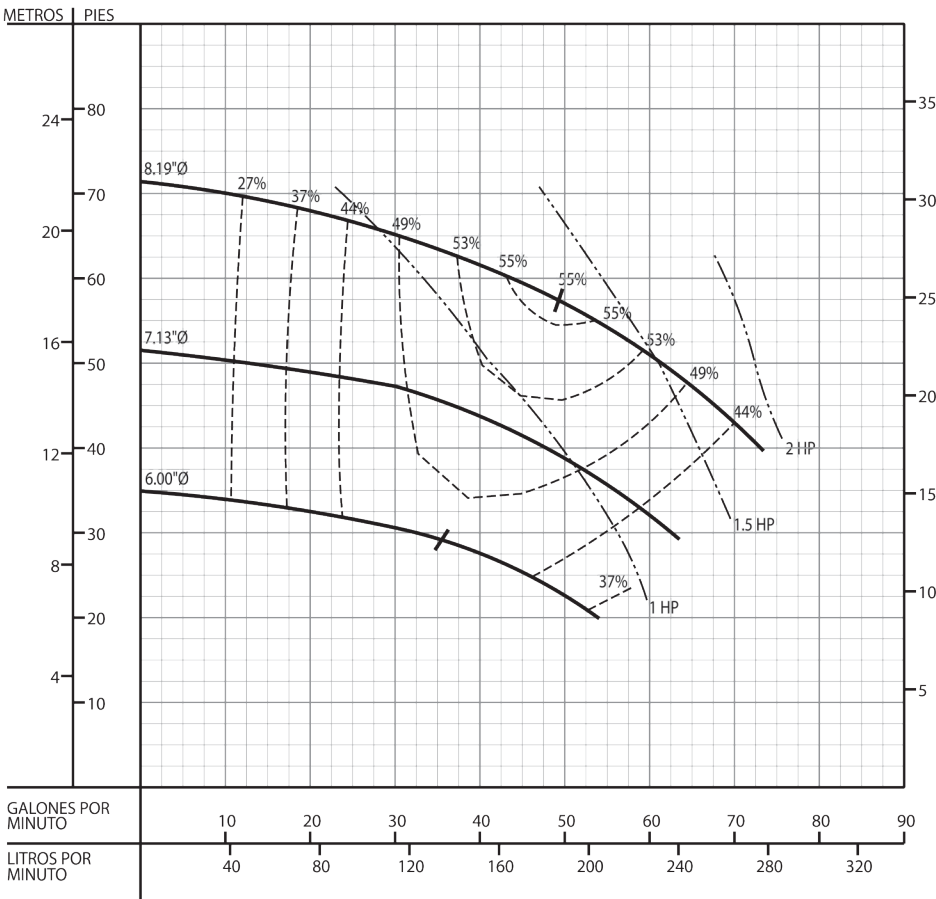

**BOMBA VERTICAL EN LÍNEA**

CURVA: BVL-02  
 TAMAÑO: 1.5 x 1.5 x 8  
 DIÁM. IMPULSOR: VARIOS  
 RPM: 1740  
 FECHA: OCTUBRE, 2010

PSI

1740 RPM

ESCALA GRÁFICA  
 2.5 PIES  
 2.5 GPM



**Notas:**  
 Prueba realizada con agua, gravedad específica 1.0 @ 20° C (68°F), otros líquidos pueden variar el rendimiento

# CURVAS DE RENDIMIENTO

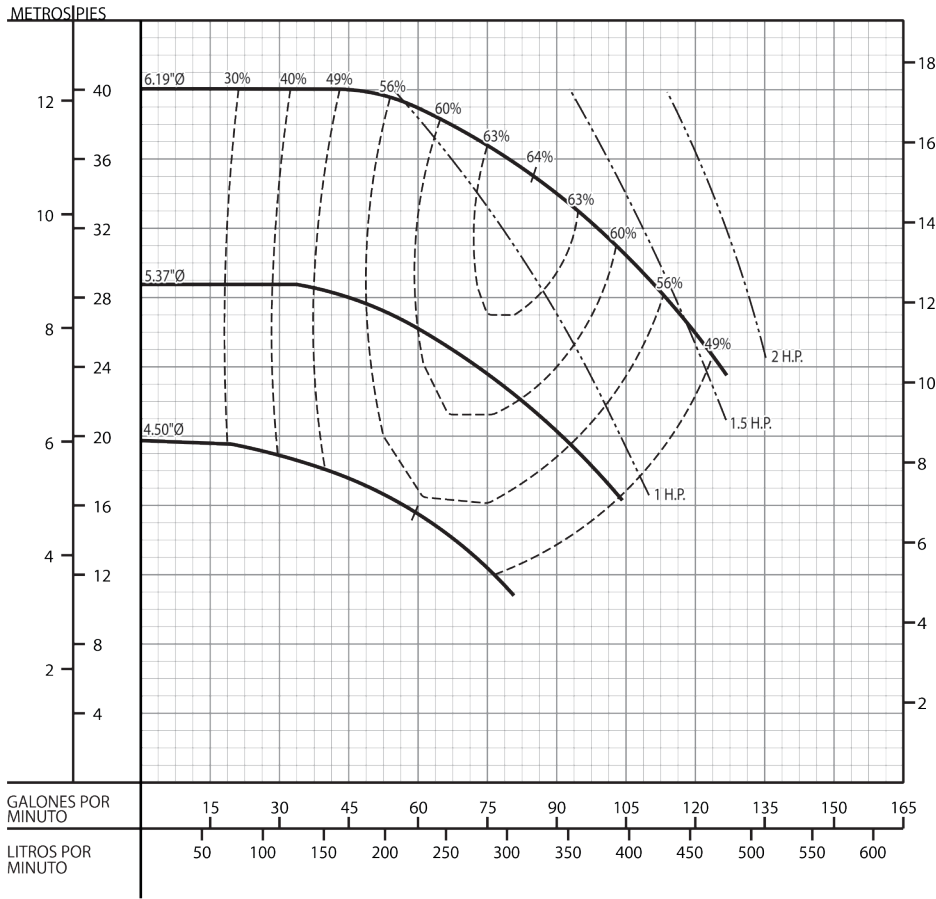

## BOMBA VERTICAL EN LÍNEA

CURVA: BVL-03  
TAMAÑO: 2 x 2 x 6  
DIÁM. IMPULSOR: VARIOS  
RPM: 1740  
FECHA: OCTUBRE, 2010

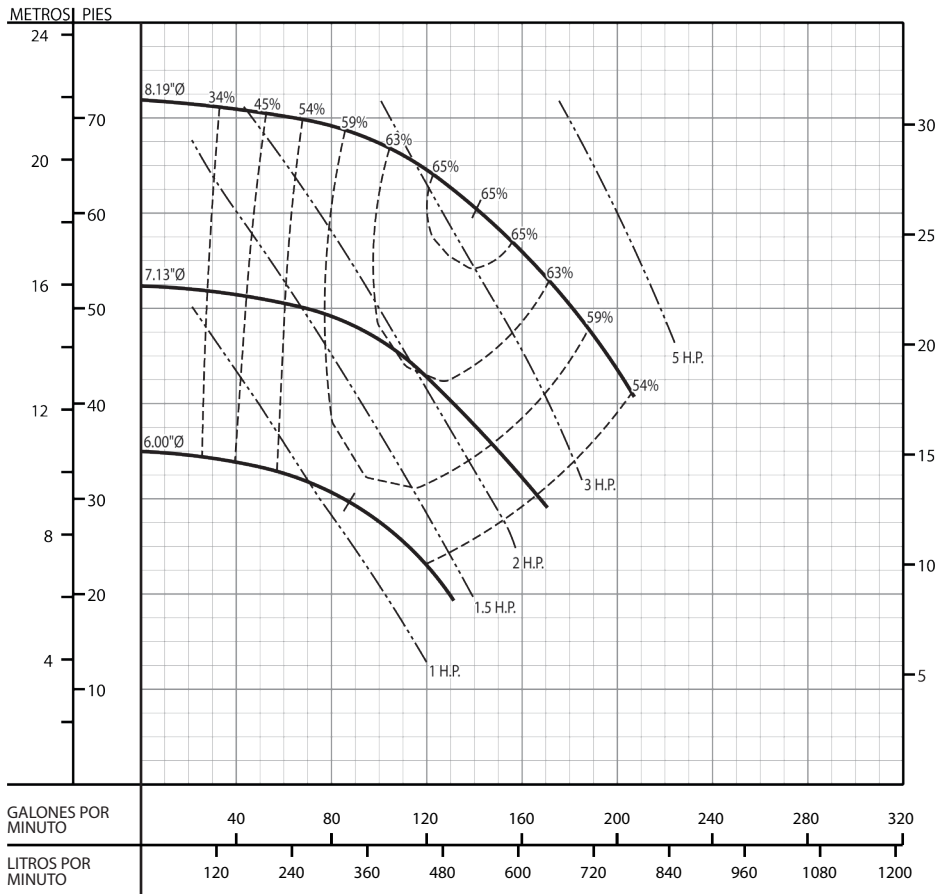

## BOMBA VERTICAL EN LÍNEA

CURVA: BVL-04  
TAMAÑO: 2 x 2 x 8  
DIÁM. IMPULSOR: VARIOS  
RPM: 1740  
FECHA: OCTUBRE, 2010

# CURVAS DE RENDIMIENTO

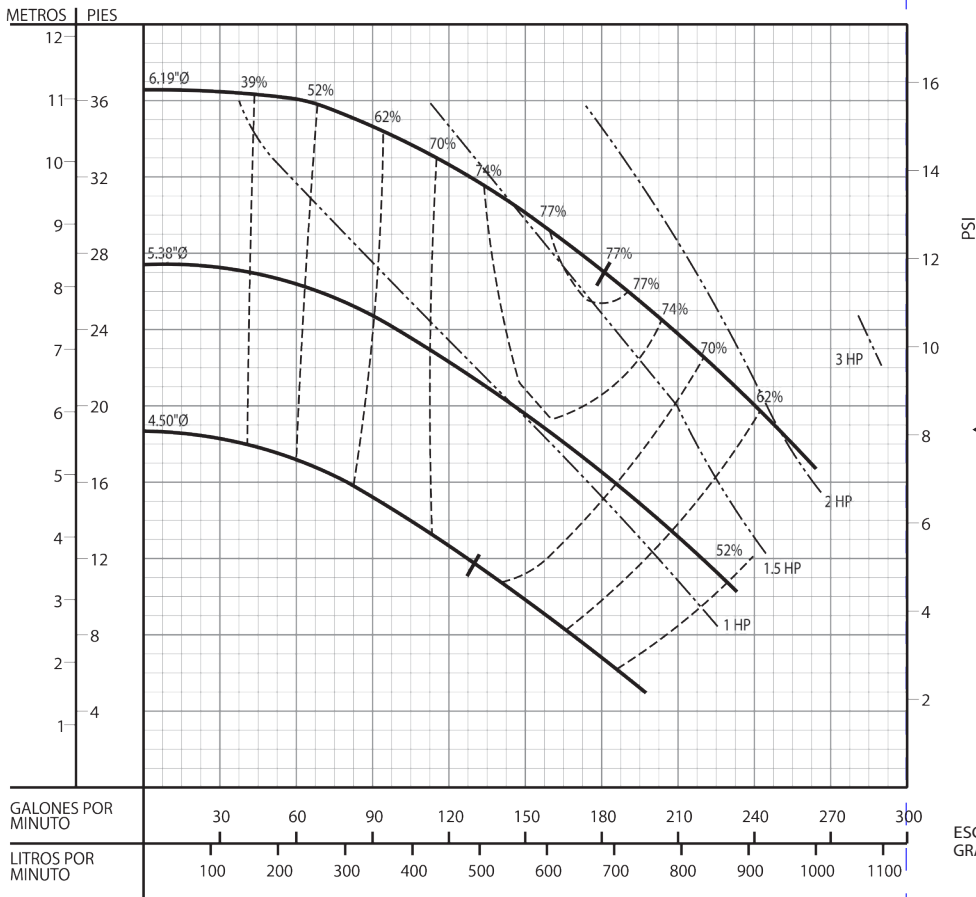
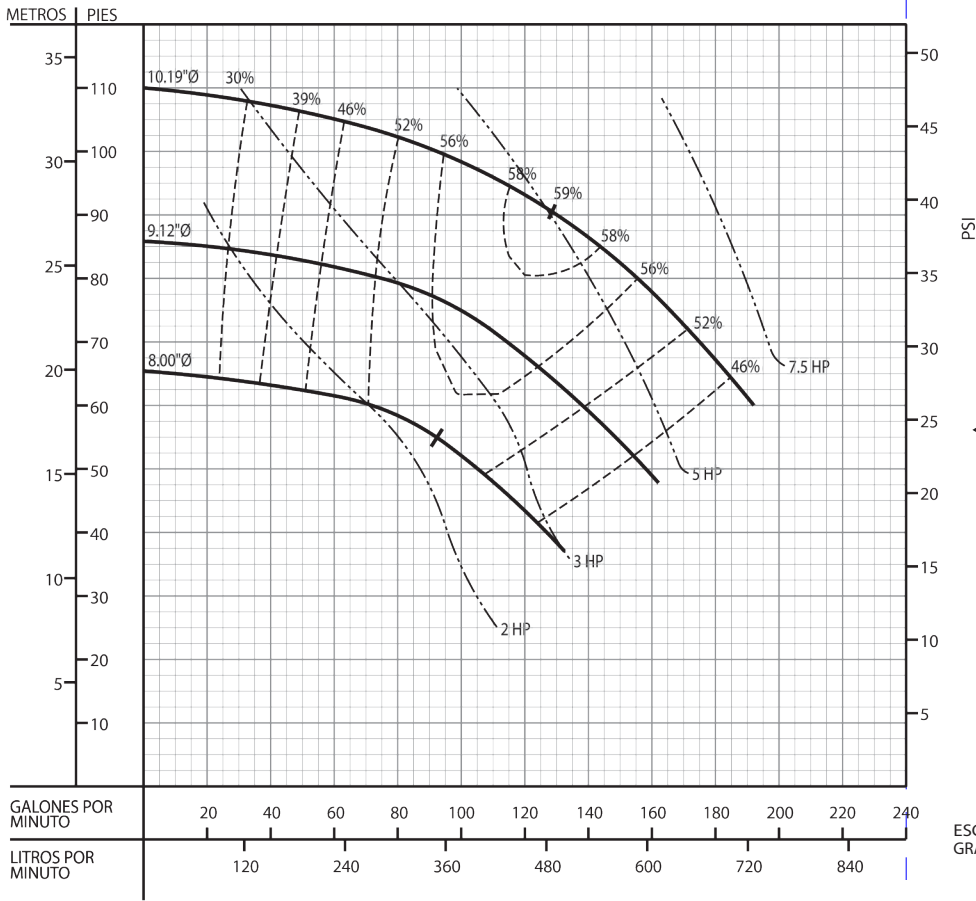

**Notas:**

Prueba realizada con agua, gravedad específica 1.0 @ 20° C (68°F), otros líquidos pueden variar el rendimiento

# CURVAS DE RENDIMIENTO

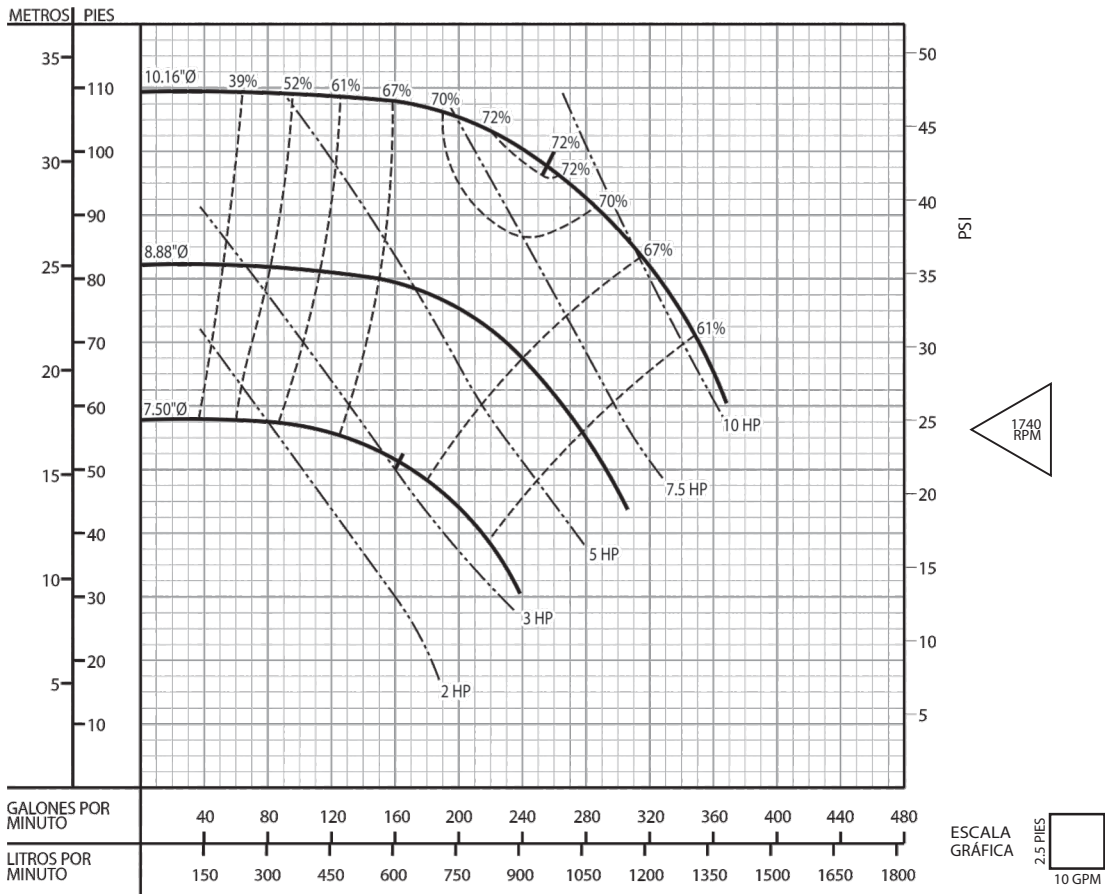
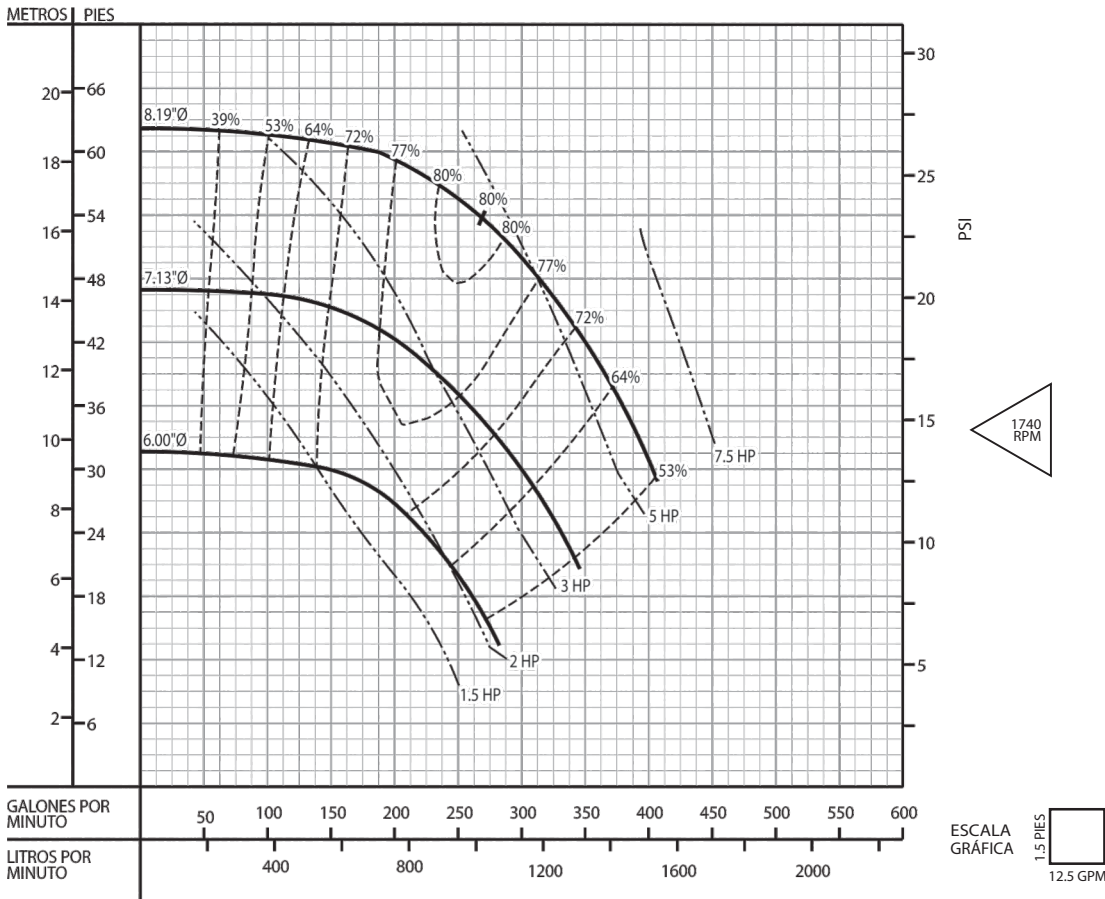

# CURVAS DE RENDIMIENTO

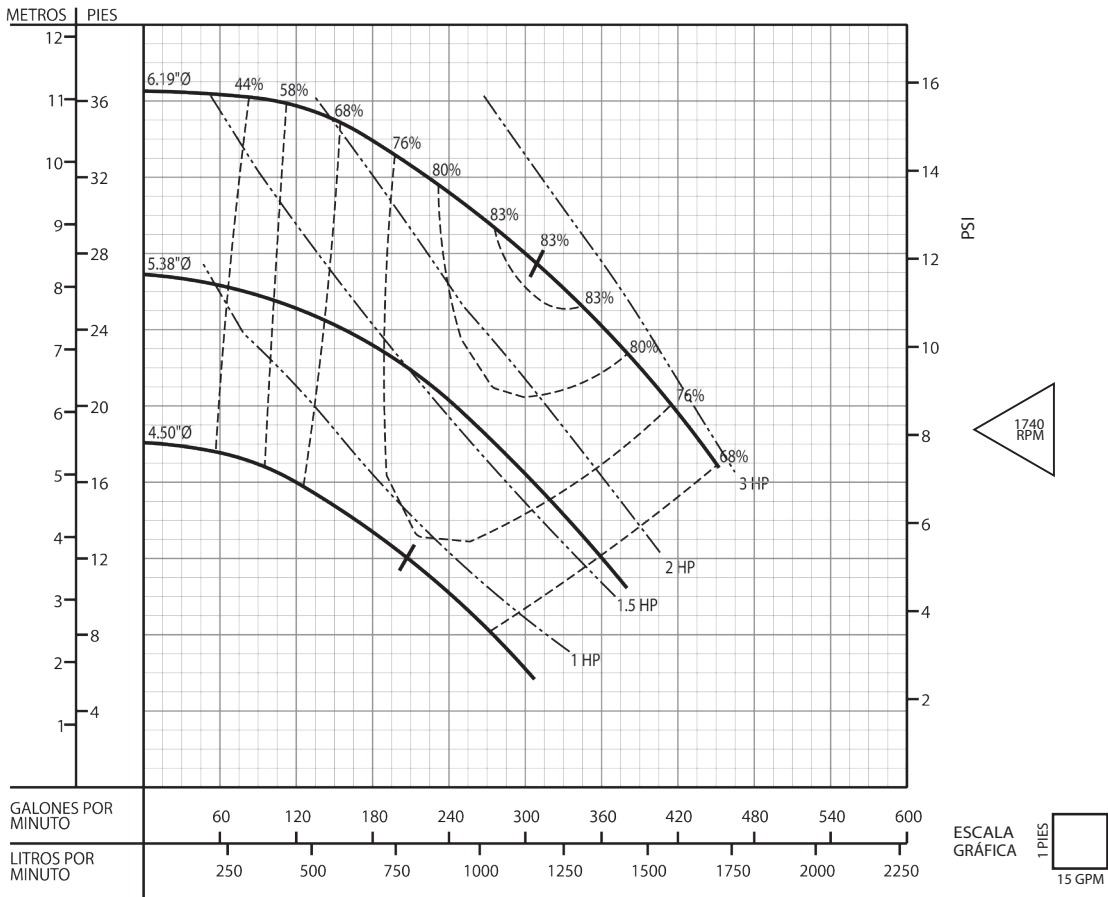
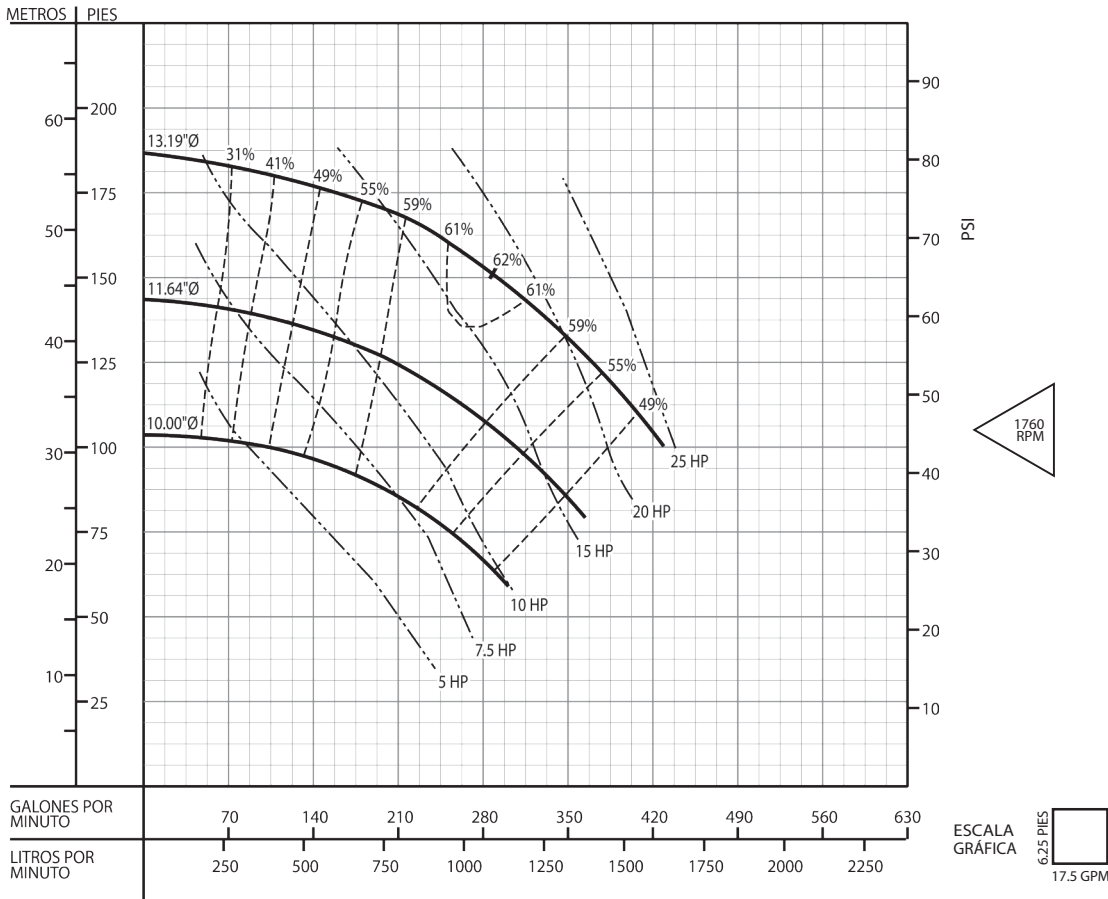

**Notas:**

Prueba realizada con agua, gravedad específica 1.0 @ 20° C (68°F), otros líquidos pueden variar el rendimiento

# CURVAS DE RENDIMIENTO

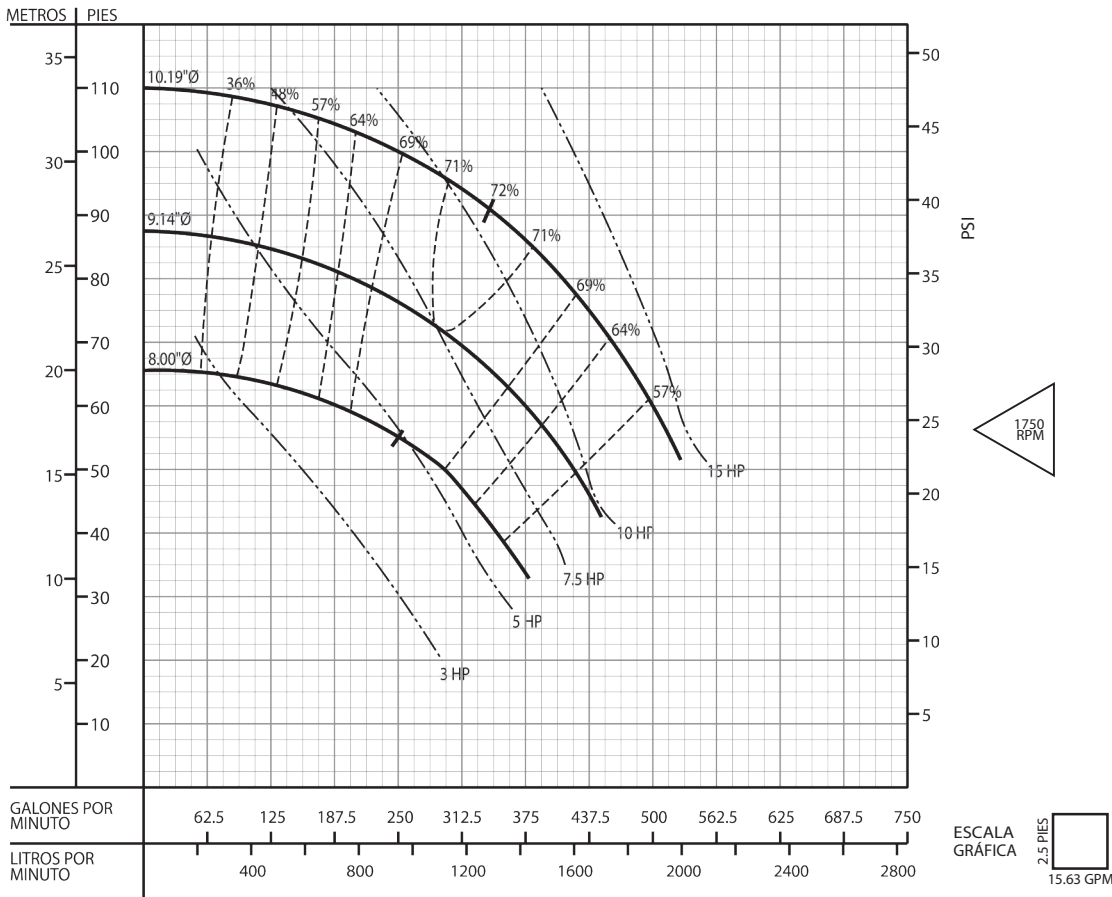
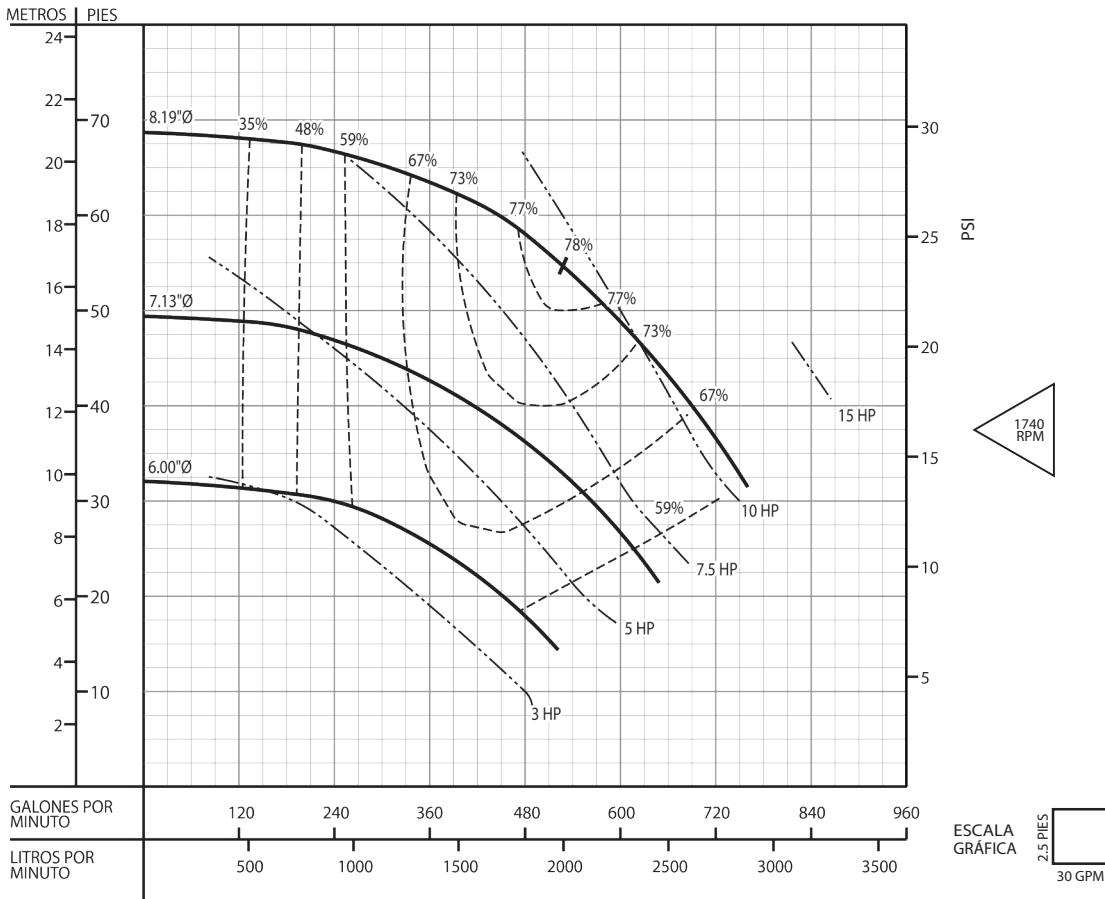



# CURVAS DE RENDIMIENTO

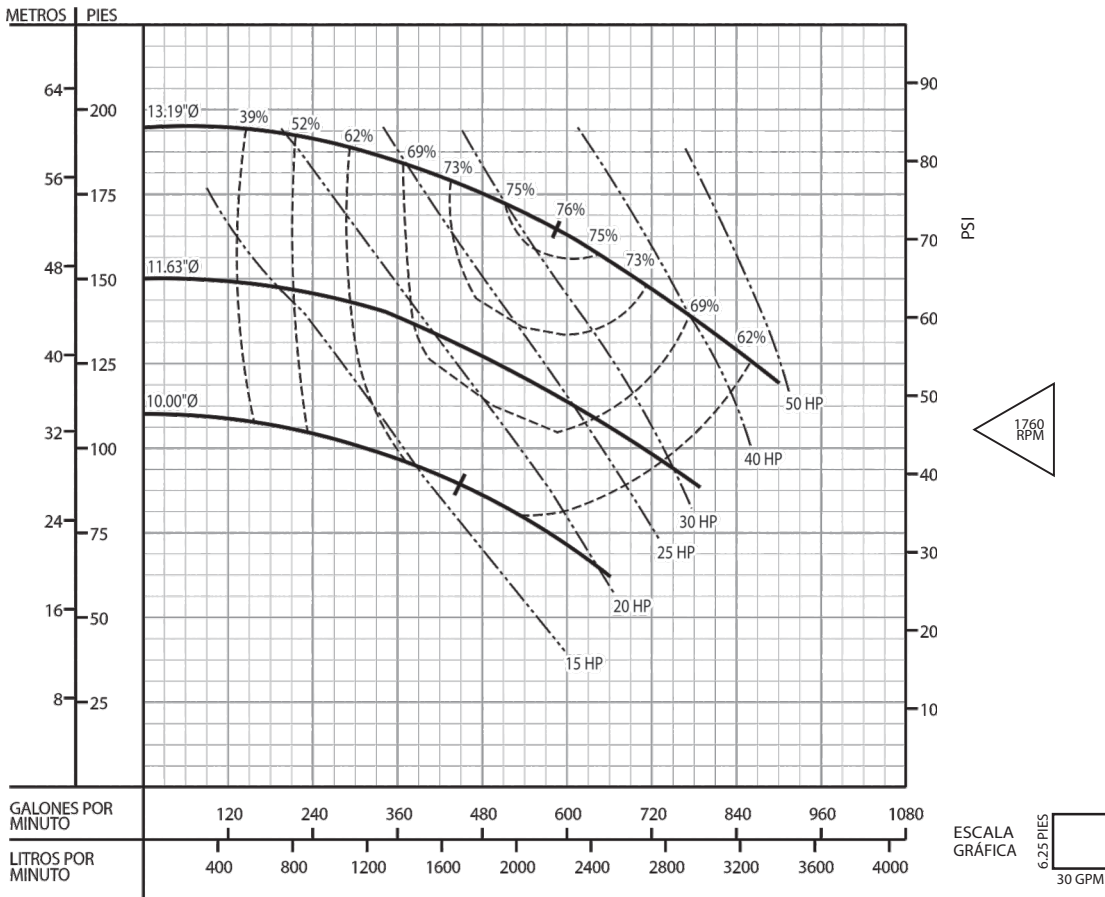
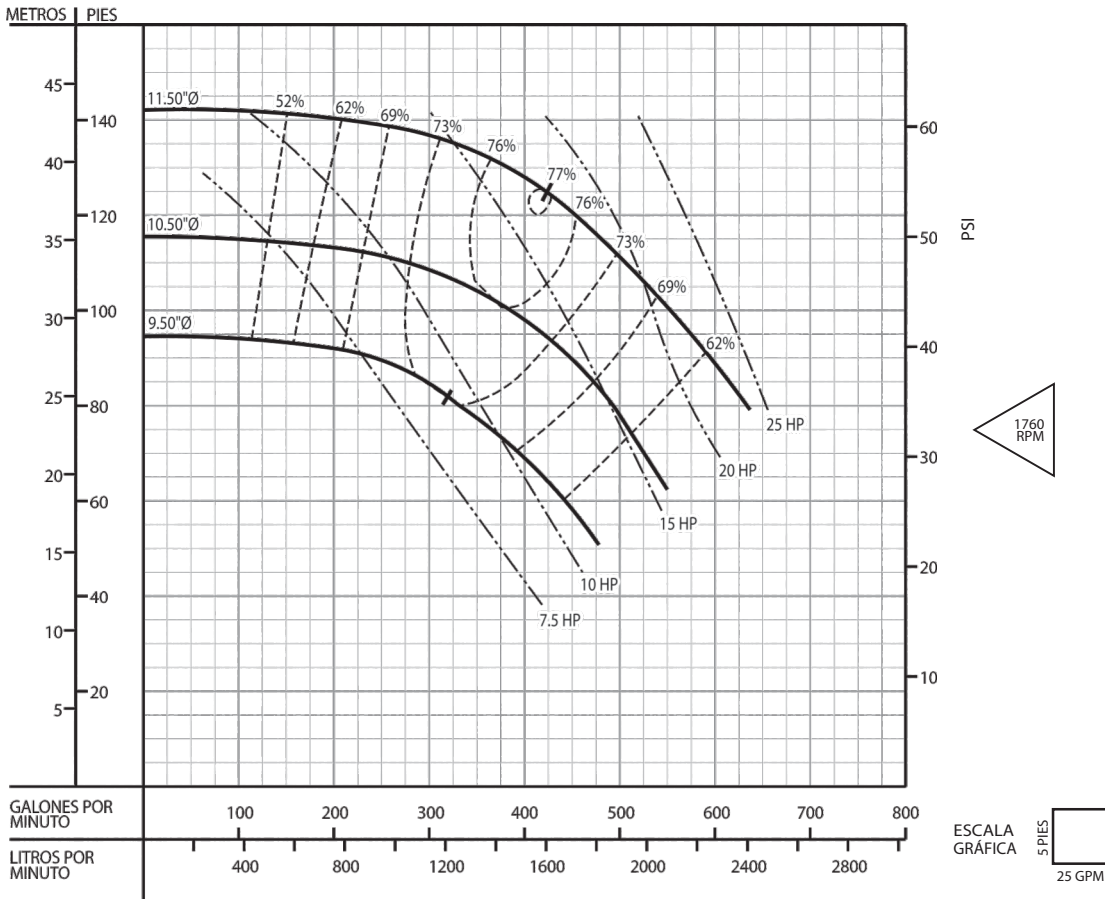

**Notas:**

Prueba realizada con agua, gravedad específica 1.0 @ 20° C (68°F), otros líquidos pueden variar el rendimiento

# CURVAS DE RENDIMIENTO

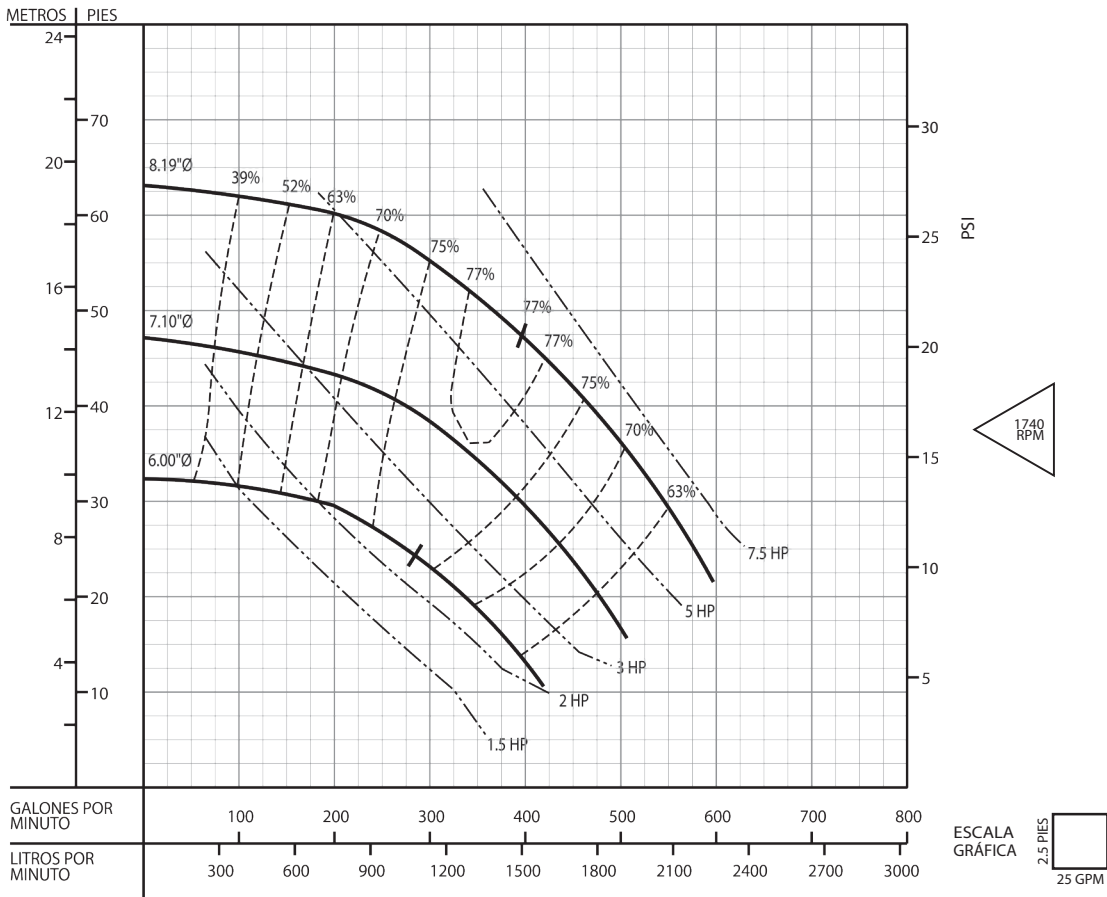
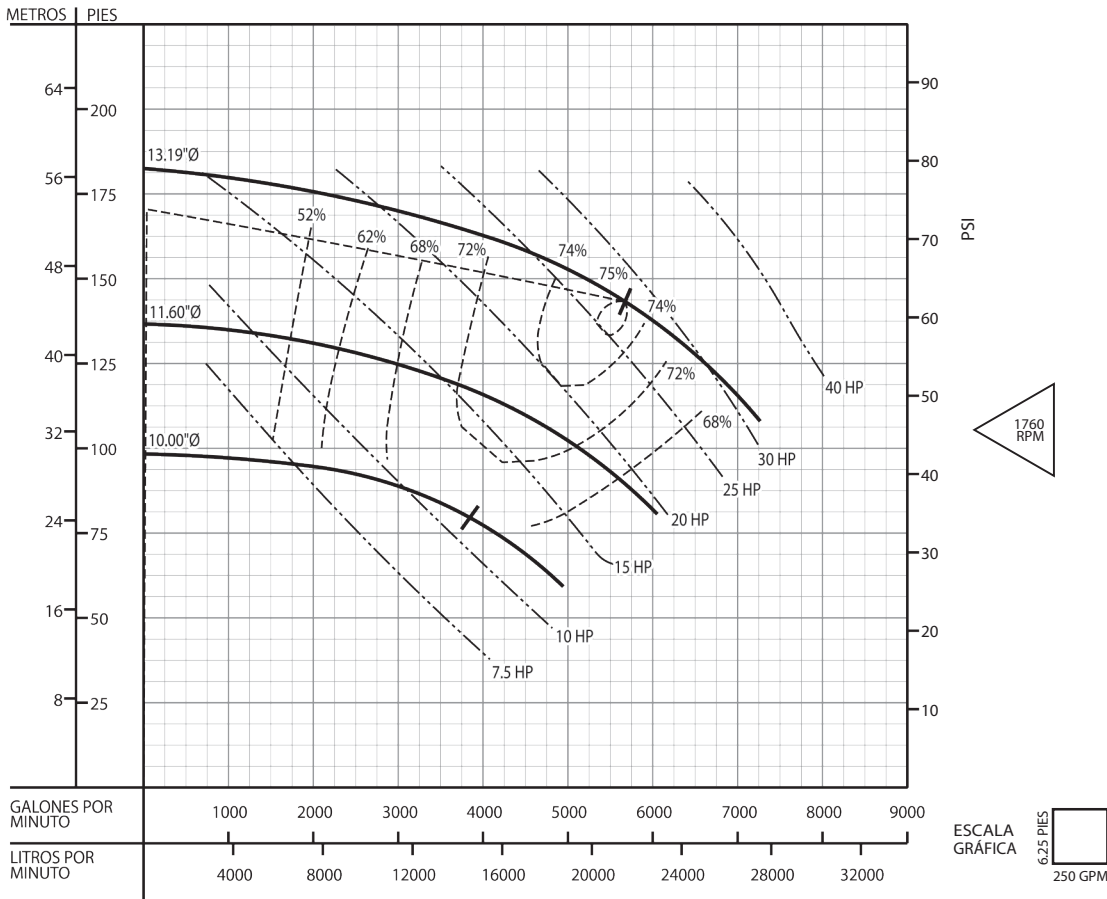



# CURVAS DE RENDIMIENTO

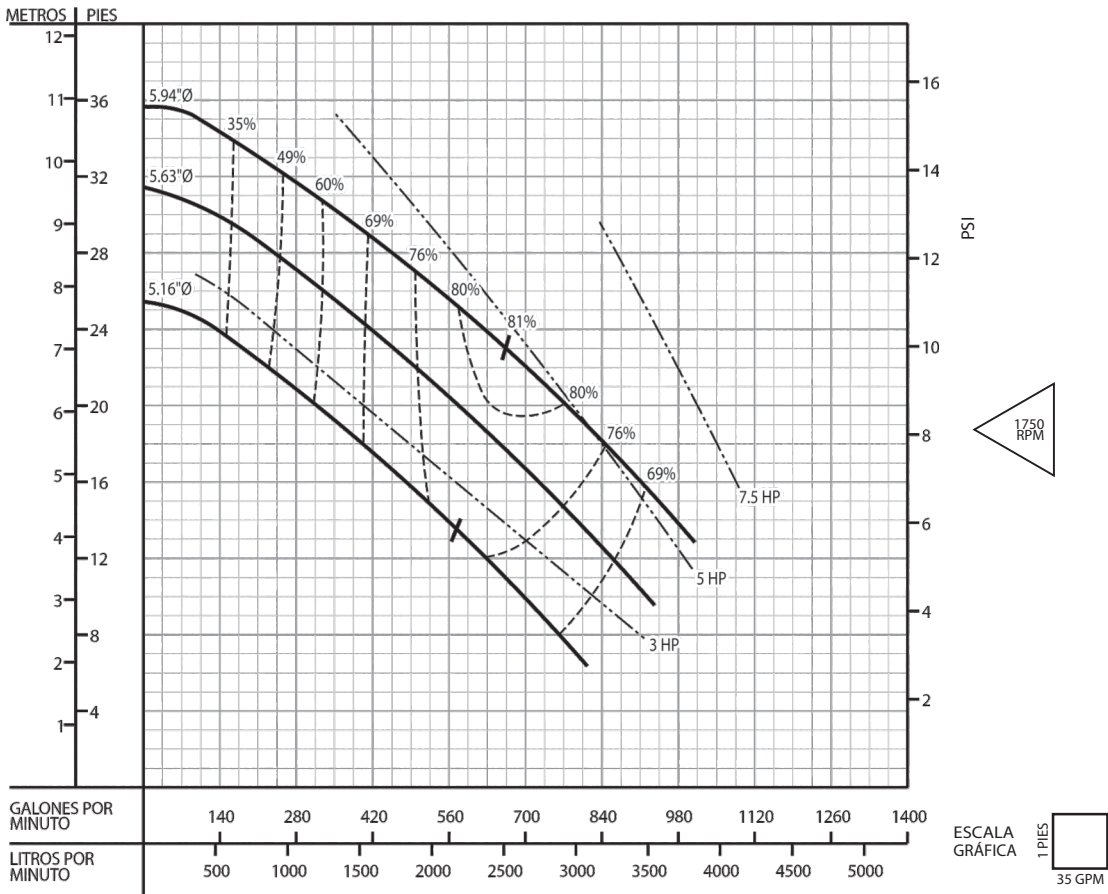
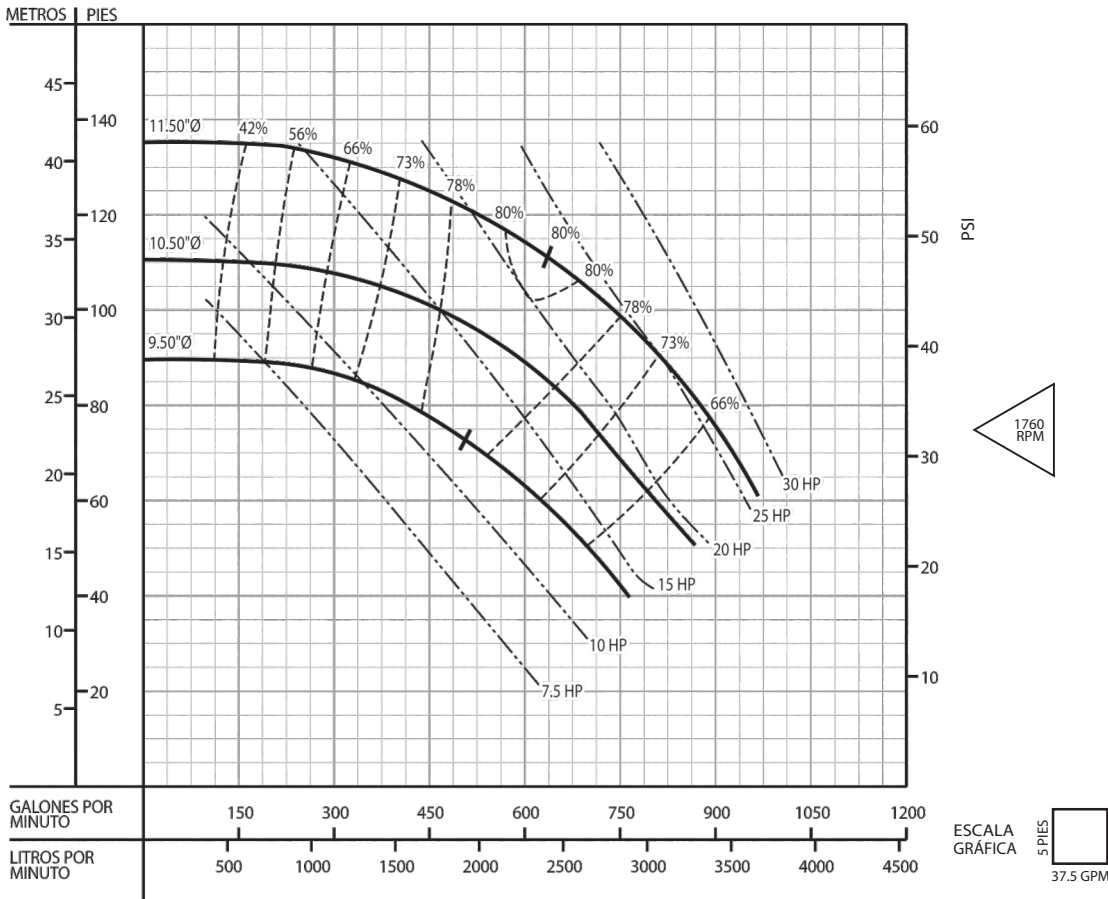

# CURVAS DE RENDIMIENTO

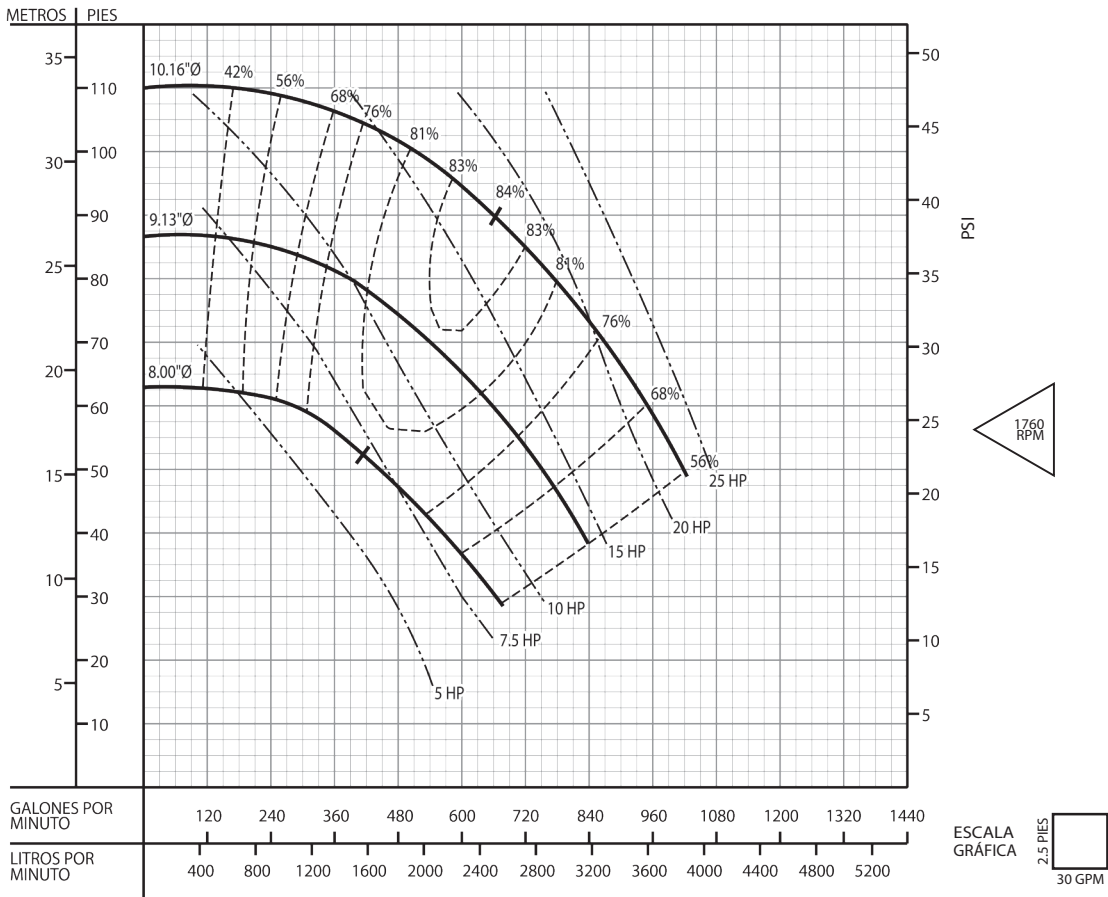
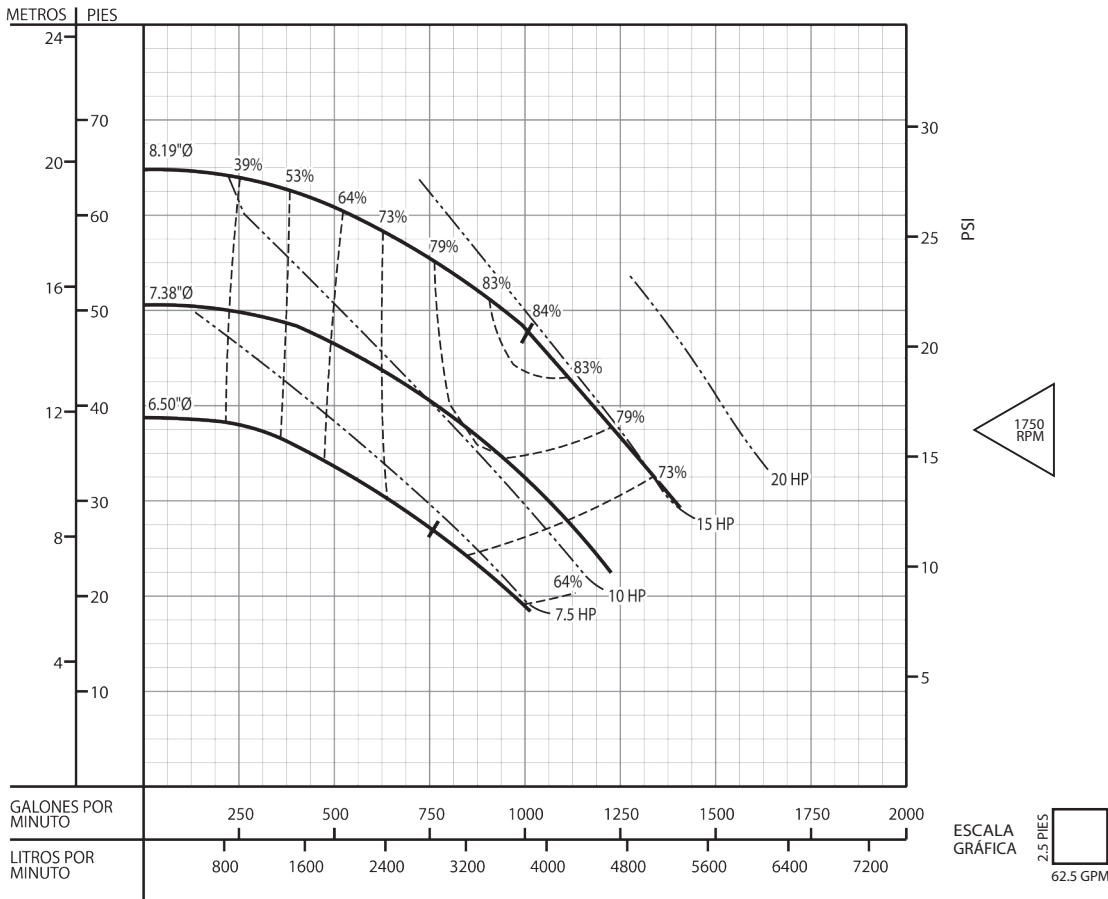

# CURVAS DE RENDIMIENTO

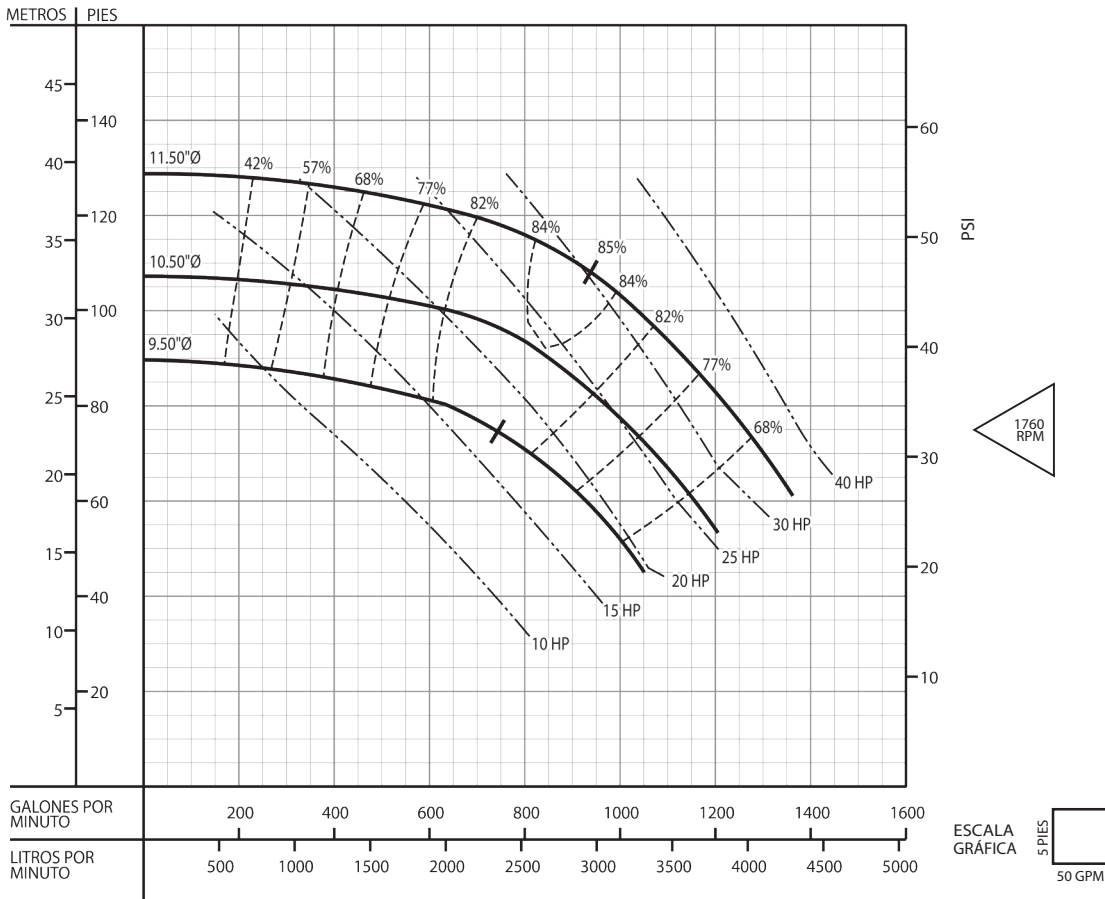

## BOMBA VERTICAL EN LÍNEA

CURVA: BVL-21  
TAMAÑO: 6 x 6 x 11.5  
DIÁM. IMPULSOR: VARIOS  
RPM: 1760  
FECHA: OCTUBRE, 2010

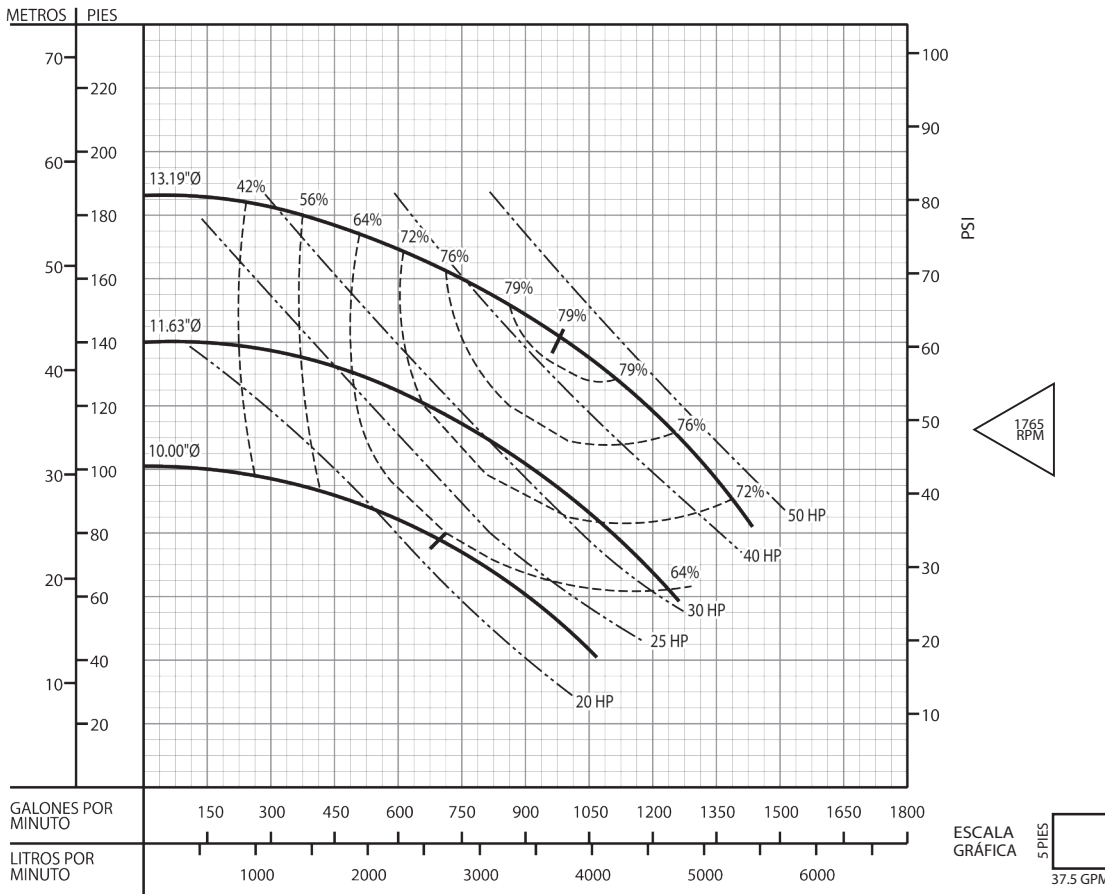

## BOMBA VERTICAL EN LÍNEA

CURVA: BVL-22  
TAMAÑO: 6 x 6 x 13  
DIÁM. IMPULSOR: VARIOS  
RPM: 1765  
FECHA: OCTUBRE, 2010

# CURVAS DE RENDIMIENTO

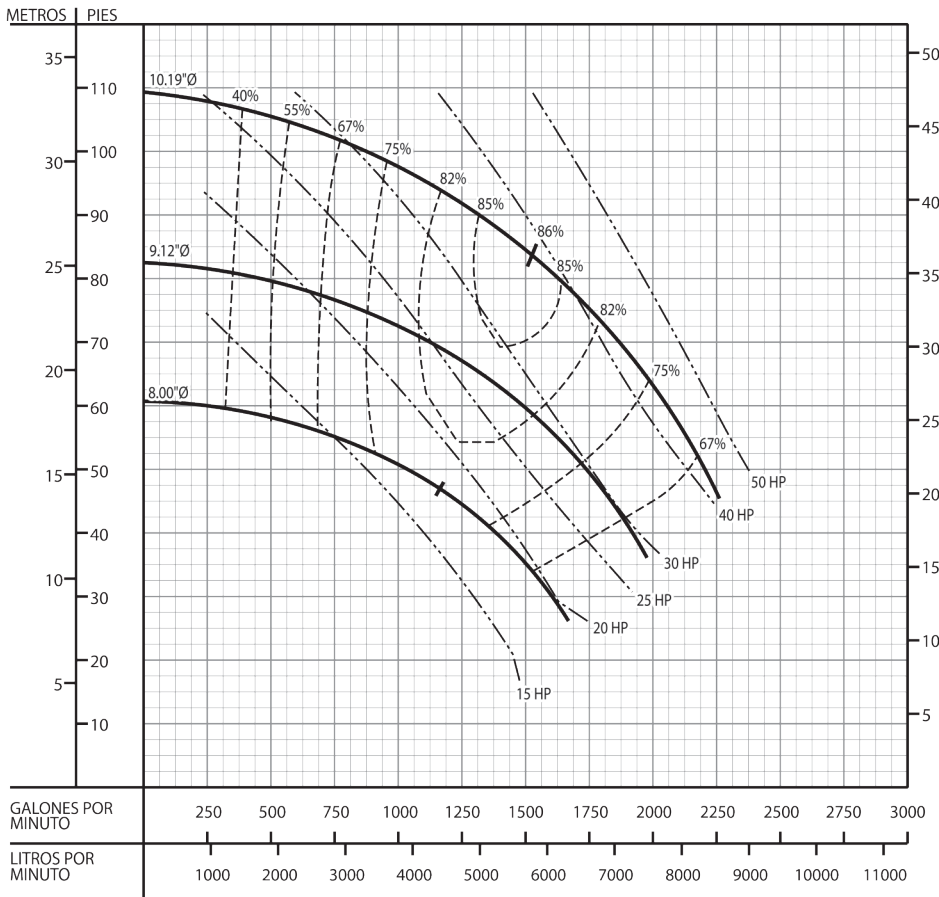
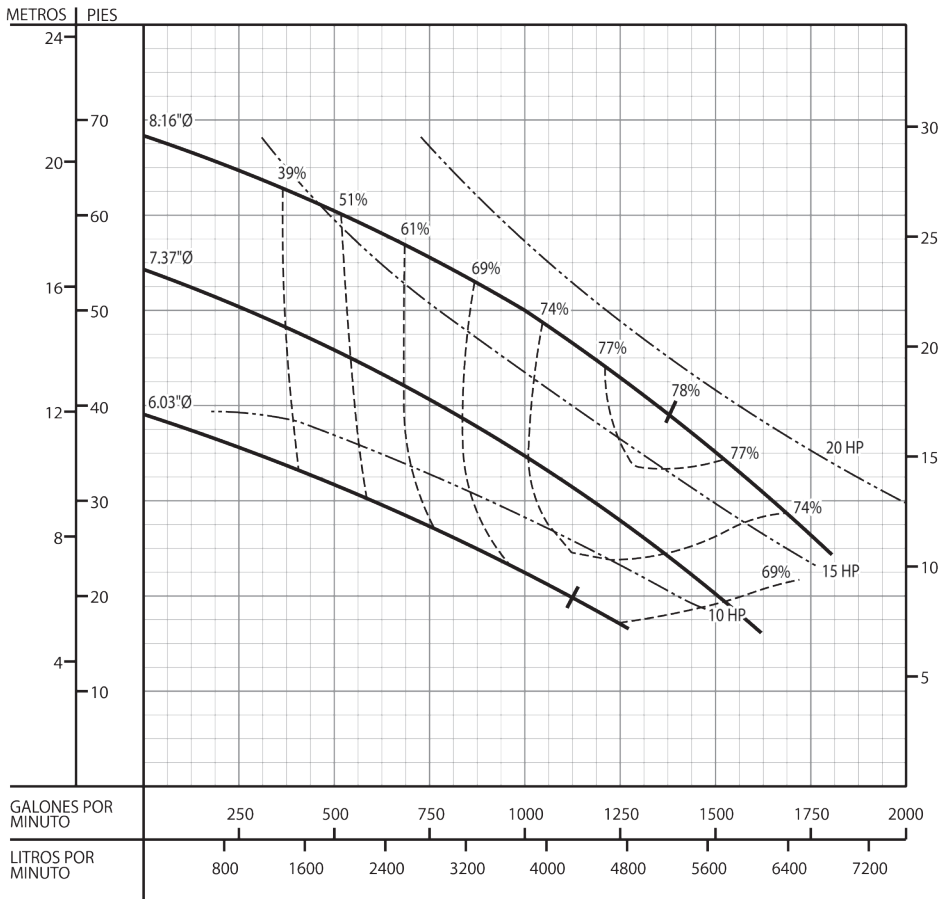

**Notas:**

Prueba realizada con agua, gravedad específica 1.0 @ 20° C (68°F), otros líquidos pueden variar el rendimiento

# CURVAS DE RENDIMIENTO

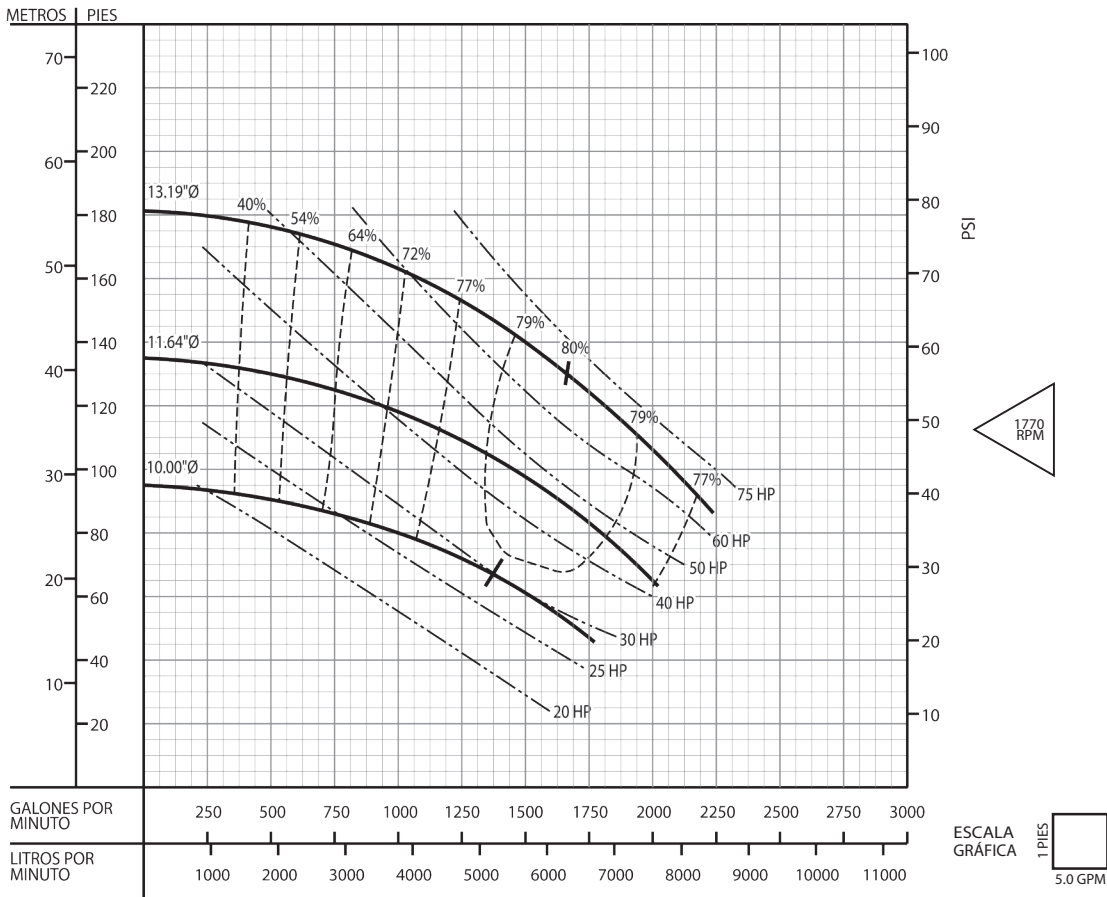
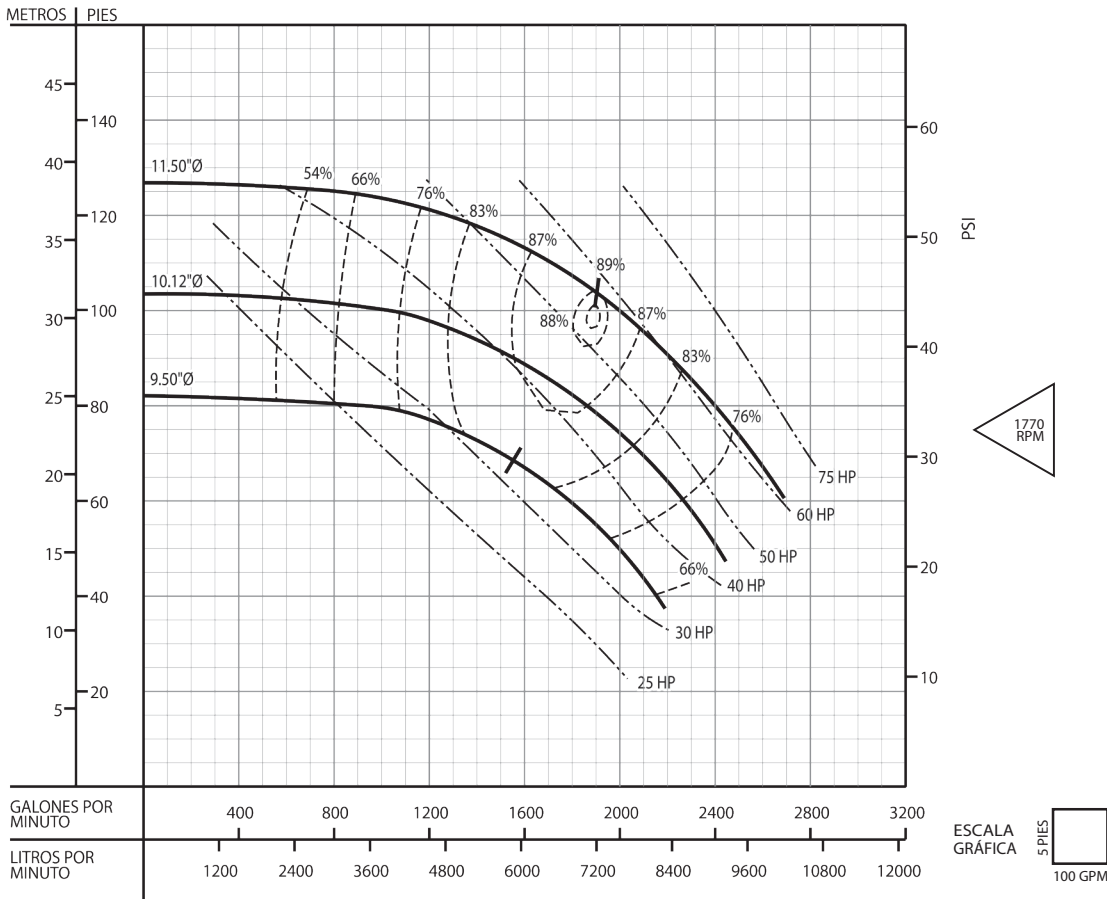

# CURVAS DE RENDIMIENTO

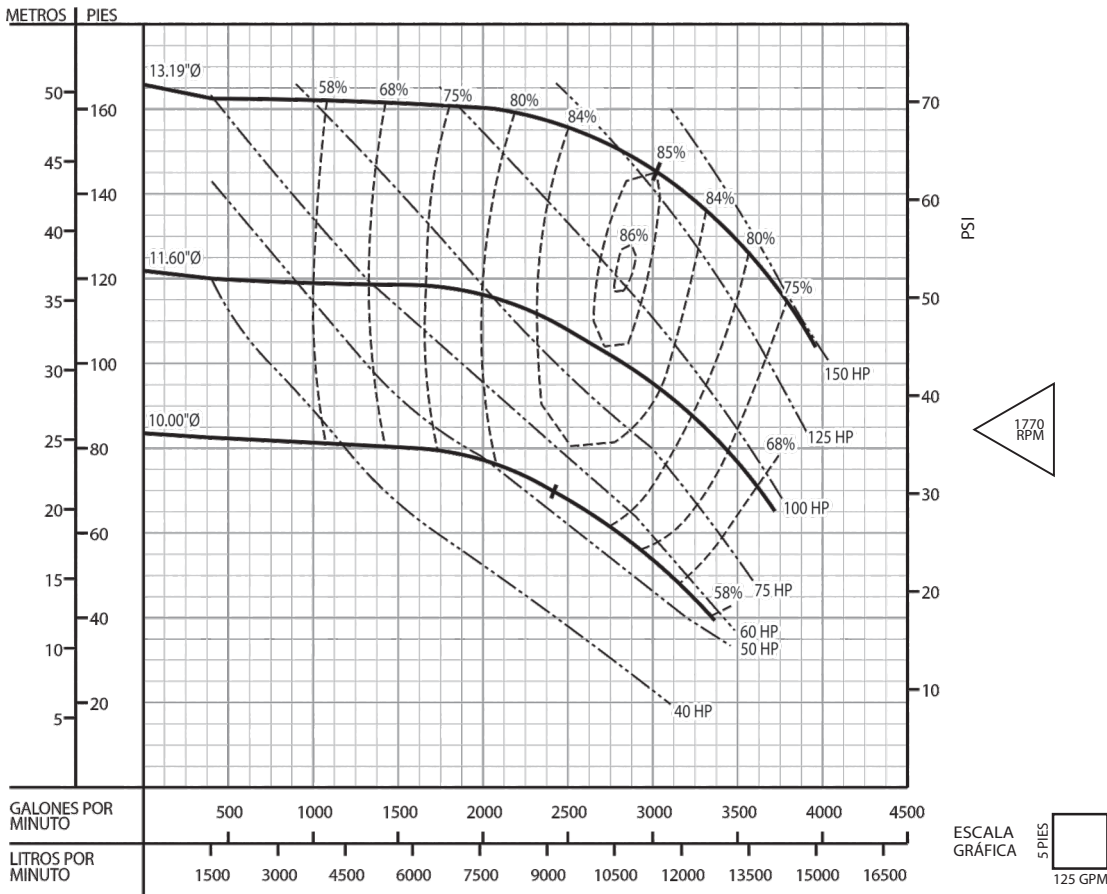
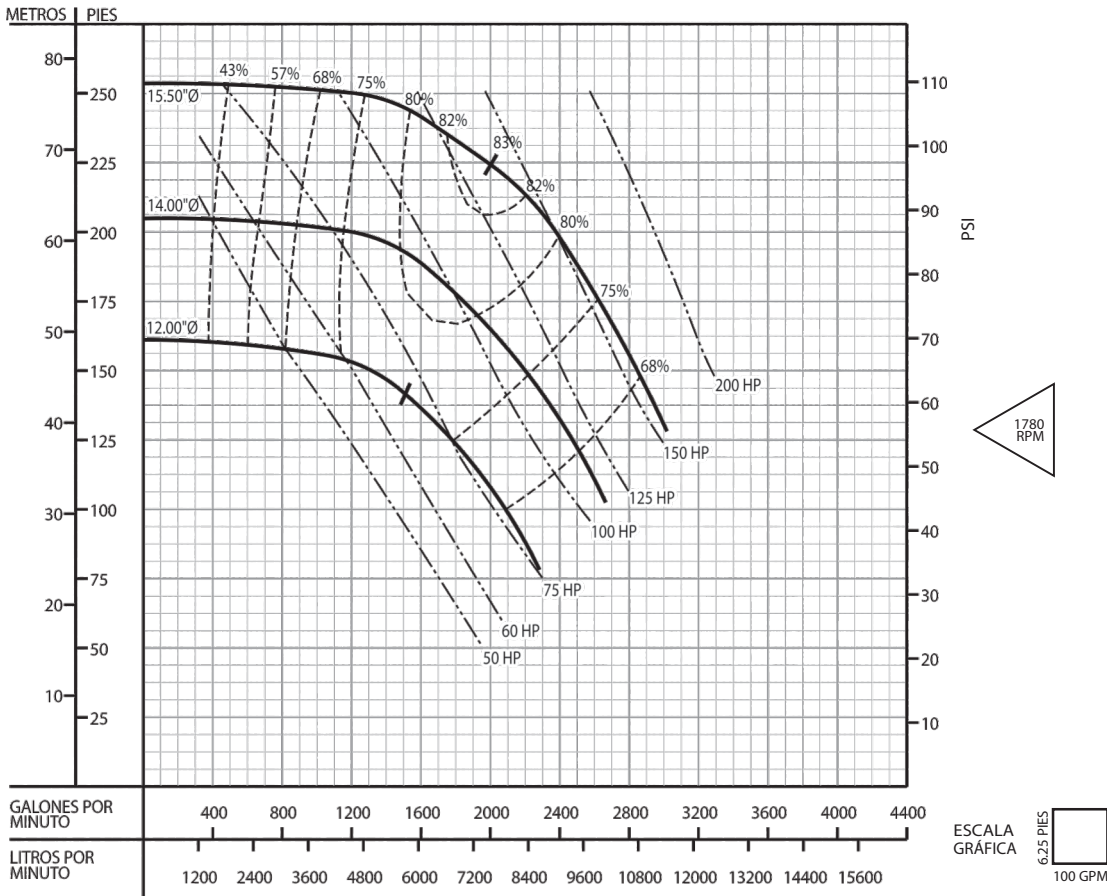



# CURVAS DE RENDIMIENTO

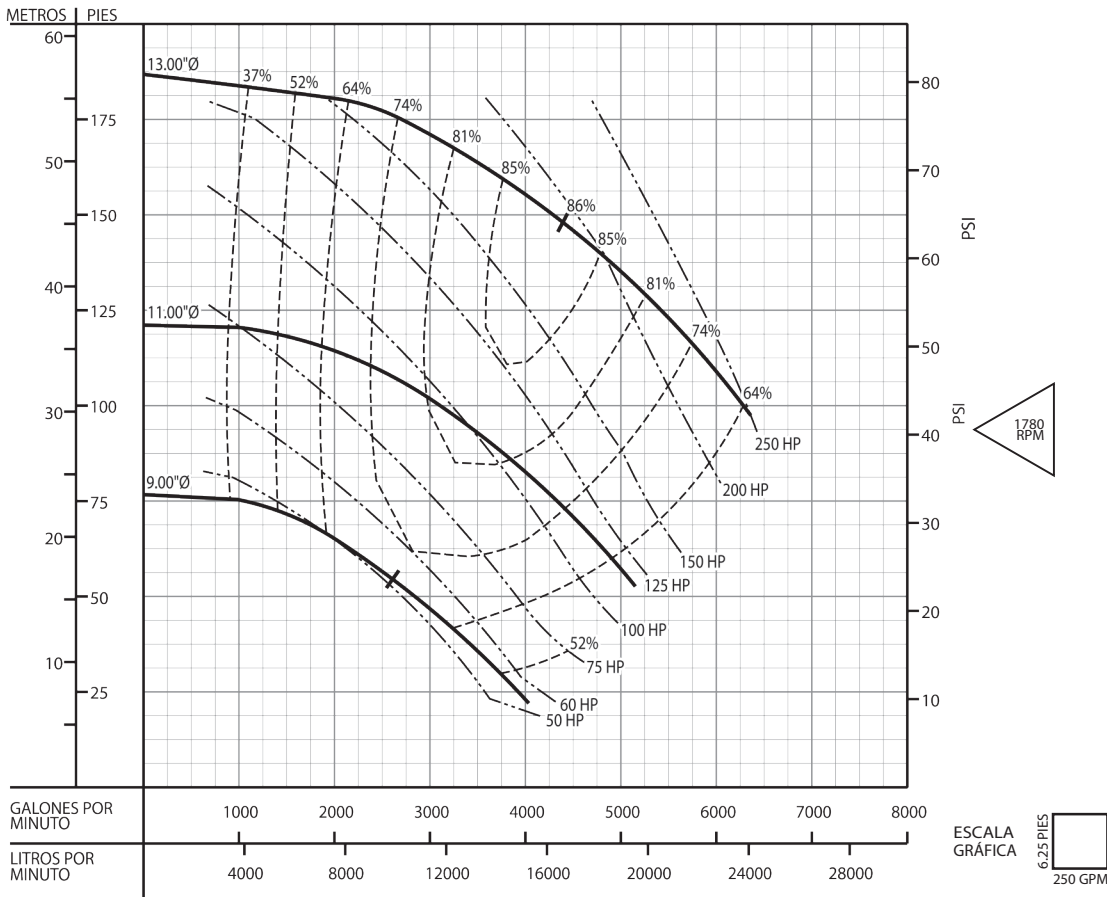
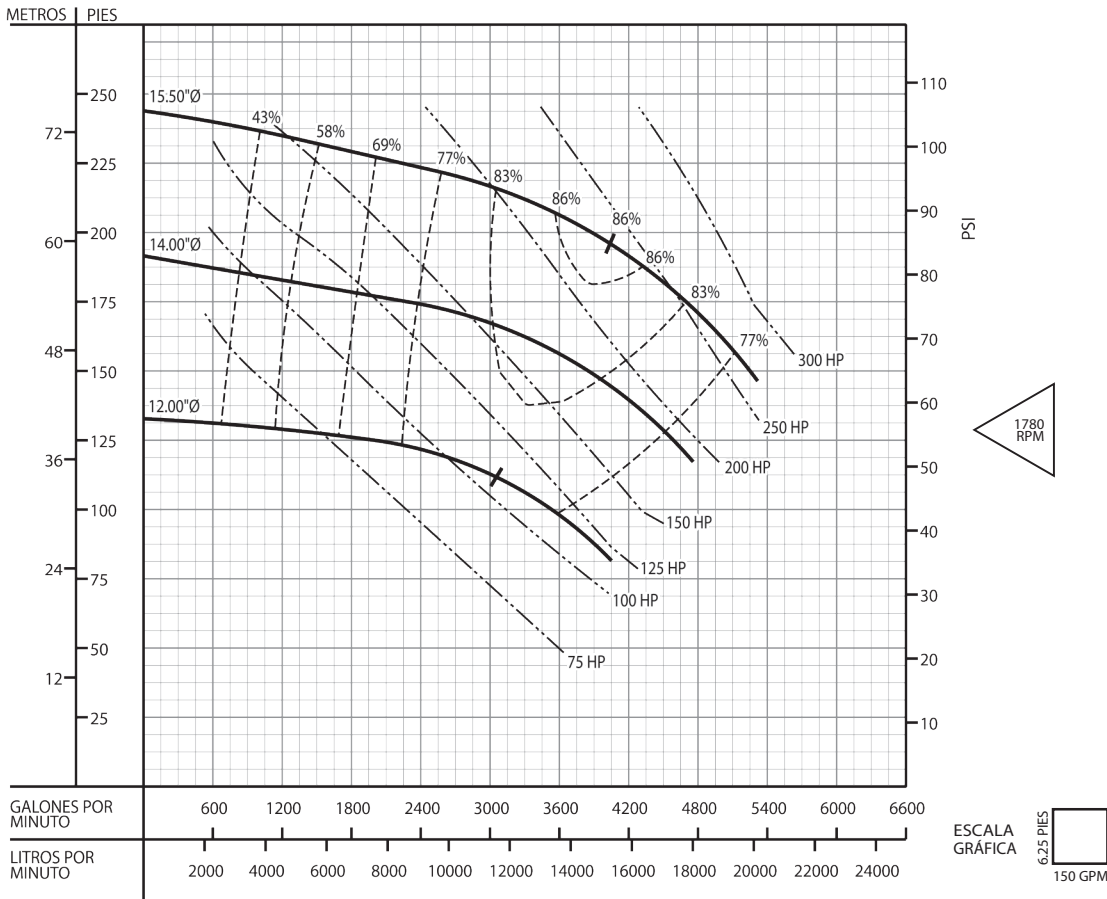



# CURVAS DE RENDIMIENTO

